

超音波検査の録画サービスについて

- ・妊婦健康診査で行う超音波検査
- *妊婦健康診査で行う超音波は産婦人科外来で行います



初回の妊婦健診時にSDカードか写真を選んでいただき、希望の方にはSDカードを渡しています。SDカードの方は次回からの健診で超音波検査の際にスタッフへお渡し下さい。

あらかじめ、SDカードにお名前を記入しておいて下さい。

サービスとしてさせていただいているので、機器の不具合などで録画がうまく出来ないときはご了承ください。

赤ちゃんの超音波

妊娠5週

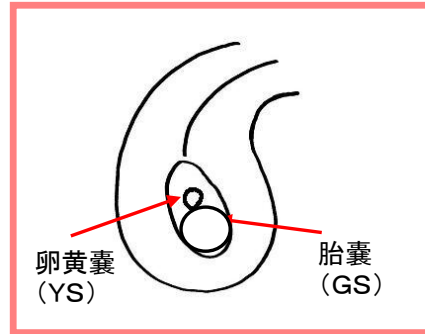

胎嚢は赤ちゃんを包む袋です。卵黄嚢は赤ちゃんの栄養袋です。胎盤ができるまでは卵黄嚢から栄養をまかさないです。

妊娠7週



胎芽は赤ちゃんのもとになるものです。

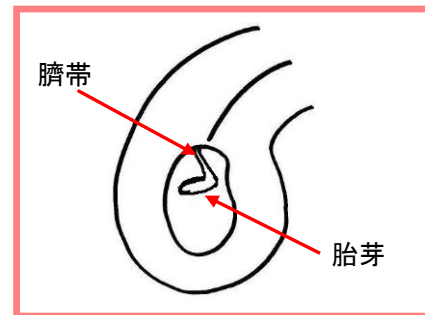

へその緒も見えてきます。栄養はへその緒を通して胎盤からもらいます。

妊娠9週

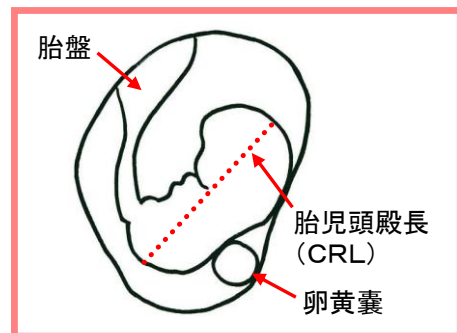

胎児頭殿長(CRL)は胎児の頭からおしりまでの長さです。8~10週の間で頭殿長(CRL)を計測して、予定日を決定します。

妊娠18週

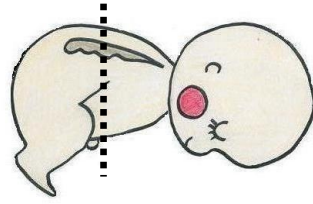

頭の毛もはえて、爪も生えてきます。
胎動を感じるようになります。

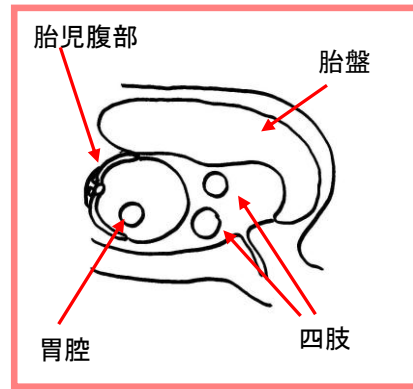

妊娠26週

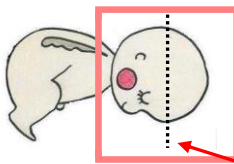
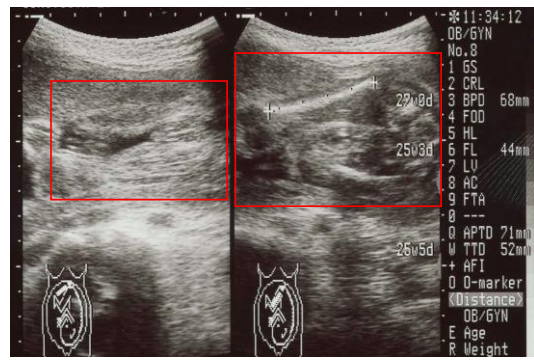
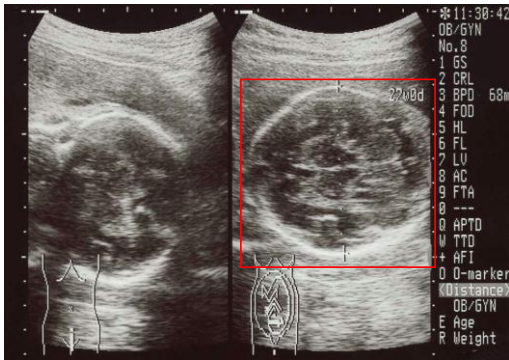

頭部が先進しています。



児頭大横径 (BPD) の計測

児頭大横径 (BPD) は胎児の頭の横幅です。



女児外陰部

女の子です。

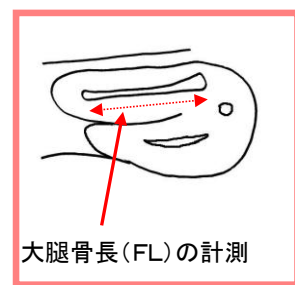

大腿骨長 (FL) の計測

足の太ものの骨です。

この頃の赤ちゃんは脳が発達してきて、羊水の中でクルクル動き回ります。

妊娠28週

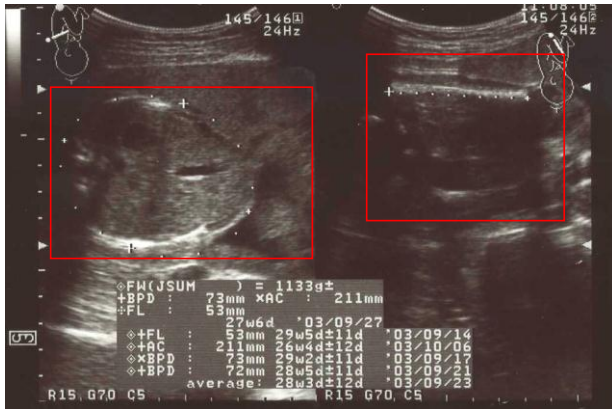

目鼻だちがはっきりとしてきます。聴覚が完成して、ママの声が聞こえます。



児頭大横径 (BPD)、腹囲 (AC)、大腿骨長 (FL) から、推定体重を計算します。

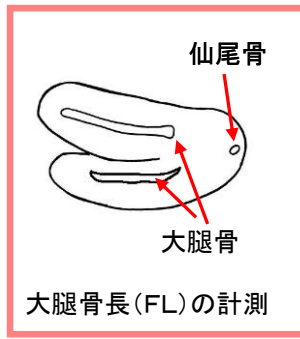
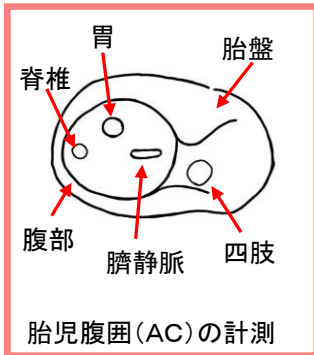

妊娠32週

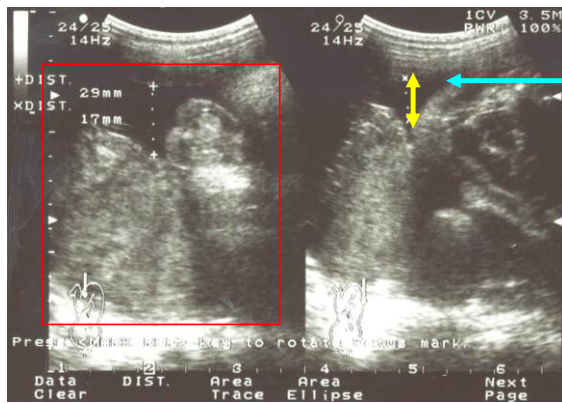

羊水の量を測ります。

男の子の陰囊です。

呼吸機能も発達し、羊水を飲む力もついてきます。皮下脂肪がつき、丸みをおびた体型になってきます。

